

Mapa turístico comarcal

Tourist map / mapa turístico

Valle del Alagón

Comarca

Extremadura Rural

- Acehúche
- Holgura
- Montehermoso
- Morcillo
- Pescueza
- Cachorrilla
- Calzadilla
- Carcaboso
- Casas de Don Gómez
- Casillas de Coria
- Ceclavín
- Coria
- Valdeobispo
- Villa del Campo
- Zarza la Mayor
- Guijo de Gálistero
- Alagón del Río
- Aldehuela de Jerte
- Acetuna
- Carcaboso
- Casillas de Coria
- Ceclavín
- Coria
- Valdeobispo
- Villa del Campo
- Zarza la Mayor



Qué visitar / What to Visit / A não perder

Las principales fiestas de interés turístico tienen lugar entre diciembre y enero, así como en los meses de mayo y agosto. Muchas de ellas tienen orígenes desconocidos de fuerte componente religioso e incluso pagano. No se debe dejar de probar la gastronomía local, que incluye tanto productos del cerdo como pescados y un amplio abanico de verduras. Los amantes de la pesca no pueden olvidar sus aperos y los enamorados de la ornitología deberían llevar sus binoculares al visitar la zona.

Patrimonio cultural

- Iglesia de Ntra. Sra. Del Olmo, Ceclavín
- Santuario Virgen de Argeme, Coria
- Casco Histórico de Coria, Coria
- Castillo de los Duques de Alba, Coria
- Iglesia Catedral de la Asunción, Coria
- Recinto Amurallado, Coria
- Ábside Mudéjar Iglesia parroquial, Galisteo
- Casco histórico y Murallas, Galisteo
- Iglesia parroquial, Guijo de Coria
- Iglesia Parroquial de la Asunción, Montehermoso
- Castillo de la Marmionda, Portezuelo
- La Fuente Conceja, Zarza la Mayor
- Castillo de Peñafiel, Zarza la Mayor,
- Iglesia Parroquial de San Andrés, Zarza la Mayor

Museos y centros de interpretación

- Centro de interpretación del Roble Mejojo, Aceituna
- Centro de Interpretación del Regadío y la Colonización, Alagón del Río
- Centro de Interpretación de la Calzada Romana y Ruta Jacobea, Carcaboso
- Aula de Naturaleza "Canchos de Ramiro", Cachorrilla
- Jardín Botánico, Coria
- Museo de la Cárcel Real, Coria
- Museo de la Catedral, Coria
- Centro de Interpretación Vía de la Plata, Galisteo
- Museo Etnográfico, Montehermoso
- Centro de interpretación de la Dehesa, Pescueza
- Jardín Botánico, Riobobos

Fiestas de interés turístico

- Las Carantoñas, Acehúche
- Los Toros de San Juan, Coria
- Los negritos de San Blas, Montehermoso
- La Encamisá, Torrejoncillo

Patrimonio Natural

- Árbol Singular Plátano del Vivero, Rempex
- Arroyos Patana y Regueros, Lic
- Canchos de Ramiro, Lic
- Canchos de Ramiro y Ladroneira, Zepa
- Embalse de Alcántara, Zepa
- Embalse de Borbollón, Zepa
- Laguna Temporal de Corrales, Lic
- Mina La Paloma, Lic
- Parque Natural Tajo Internacional, Rempex
- Parque periurbano de Conservación y Ocio Dehesa Boyal de Montehermoso, Rempex
- Pinares de Garrovillas, Zepa
- Río Erjas, Lic
- Ríos Alagón y Jerte, Lic
- Ríos Arrago y Tralgas, Lic
- Riveras de Gata y Acebo, Lic

Turismo activo

En la comarca se pueden realizar actividades de senderismo, observación aves, rutas a caballo, mountain bike-BTT, piragüismo, Multiaventura y vela, entre otras.

Visualiza y conoce los recursos turísticos a través de nuestro visor geográfico, visor-redex.org

Comarca del Valle del Alagón

La comarca Valle del Alagón está surcada por varios ríos, entre los que destaca el Alagón, que riega con sus aguas las fértiles tierras en las que se extienden los cultivos de regadío, olivares, encinares y dehesas, el típico paisaje de la zona. Entre su patrimonio artístico sobresale notablemente la ciudad amurallada de Coria, antigua capital celta que conserva múltiples vestigios de su pasado romano, y las murallas almohades de Galisteo. Cada localidad muestra con orgullo al menos una iglesia y una ermita, bien renacentistas o barrocas, donde se veneran sus santos patronos. Pero si algo destaca en el Valle del Alagón son las enraizadas fiestas populares de gran sabor y tipismo, como los San Juanes de Coria, la Encamisá de Torrejoncillo, los Negritos de San Blas en Montehermoso o las Carantoñas de Acehúche, en la que seres disfrazados con burdas pieles asemejan bestias salvajes.

Para visitar la comarca se pueden realizar dos grandes rutas. Una parte de la monumental Coria, uno de los obispados más antiguos de Extremadura y que perteneció a los Duques de Alba. Trazando un ocho que empieza en Torrejoncillo, finaliza cerca de Calzadilla.

La segunda ruta comienza en Guijo de Coria y nos llevará hasta Morcillo atravesando ríos, embalses y típicas dehesas extremeñas.

Fauna

La amplia variedad de ecosistemas la convierte en todo un paraíso para numerosas especies de aves protegidas, como el águila imperial ibérica, la cigüeña negra o el buitre negro. En otoño tiene lugar la berrea del ciervo en varios puntos de la comarca, uno de los principales atractivos del territorio. Además, aquí se crían algunos de los mejores toros bravos de toda la Península Ibérica. En el río Alagón y en algunos embalses de la zona hay una gran población de carpas, carpines, lucios, blases, percasoles y peces gato.

Otras informaciones de interés

Área total: 1.586 km²

Habitantes: 38.698

Límites: al norte se encuentra la comarca de Tierras de Granadilla; al sur el embalse de Alcántara; al oeste, cerca de Portugal, la sierra de Gata y, al este, Plasencia.

Diversidad de paisajes, riqueza patrimonial y el carácter acogedor de sus gentes marcan la imagen del Valle del Alagón



Fotografías: Vicente Novillo, José Antonio Marcos. REDEX

Valle del Alagón

Mapa turístico comarcal Tourist map / mapa turístico

Información turística / Tourist information / Informações turísticas

Oficinas de turismo
Tourist office / Posto de turismo

CORIA

Plaza de San Pedro, 1

Tel.: 927 50 80 00, Ext.: 290

oficinaturismo@coria.org

MONTEHERMOSO

Plaza de La Constitución, s/n

Tel.: 927 43 06 72

oficinaturismomontehermoso@hotmail.com

Emergencias
SOS / Emergências

112

Guardia Civil / Police / Policia

062

Extremadura

www.turismoxtremadura.com

Asociación para el desarrollo del
Valle del Alagón
(ADEVAL)

C/ Sinagoga, 1

10800 - Coria (Cáceres)

Tel.: 927 50 31 55

Fax: 927 50 60 87

www.adeseval.org

Red Extremadura de Desarrollo
Rural (REDEX)

C/ Santa Cristina, s/n (Edif. Embarcadero)

10195 - Cáceres

Tel.: 927 62 68 29 / 927 62 68 30

redex@redex.org

www.redex.org



Descargate la
aplicación turística
para dispositivos
móviles
"Extremadura
Rural"

Transportes / transportes
Autobus
Bus station / estação rodoviária

C/ Del Guijo, S/N

Tel.: 927 50 15 99

oficinaturismo@coria.org

Plaza de San Pedro, 1

Coria

Red Extremadura de Desarrollo Rural



La comarca del Valle del Alagón está surcada por varios ríos, entre los que destaca el Alagón, que riega con sus aguas las fértiles tierras en las que se extienden los cultivos de regadío, olivares, encinares y dehesas, el típico paisaje de la zona.

Entre su patrimonio artístico sobresale notablemente la ciudad amurallada de Coria, que conserva múltiples vestigios de su pasado romano, así como las murallas almohades de Galisteo. Cada localidad muestra con orgullo al menos una iglesia y una ermita, bien renacentistas o barrocas, donde se veneran sus santos patronos.

Pero si algo destaca en el Valle del Alagón son las enraizadas fiestas populares de gran sabor y tipismo, como los San Juanes de Coria, la Encamisá de Torrejuncillo, los Negritos de San Blas en Montehermoso o las Carantoñas de Acehúche, en la que seres disfrazados con burdas pieles asemejan bestias salvajes.



Carreteras

Roads / Estradas

- Autovías / Auto-estrada
- Main Roads / Auto-estrada
- Nacionales
- National Road Network / Rede Nacional
- Red Básica
- Basic Road Network / Rede Básica
- Red Intercomarcal
- Regional Road network / Rede Regional
- Red Local
- Local Road Network / Rede Local
- Otras carreteras locales
- Other Local Roads / Outras Estradas Locais
- Ferrocarril
- Railroad / Rede Caminho de Ferro

Puntos de interés turístico

Tourist attractions / Atrações turísticas

- Monumento civil / Civil monument / Monumento civil
- Balneario / Thermal baths / Balneario
- Zona arqueológica / Archeological zone / Área arqueológica
- Aeropuerto / Estación Autobus / Estación Ferrocarril
- Monumento militar / Military monument / Monumento militar
- Estación de servicio / Service Station / Estação de serviço
- Monumento religioso / Religious monument / Monumento religioso
- Parador de Turismo / Parador / Parador
- Conjunto histórico / Collection of historic buildings / Conjunto histórico
- Hospedería de turismo / Hospedería / Hospedería
- Obras de ingeniería / Engineering monuments / Obra de engenharia
- Hotel / Hotel / Hotel
- Museo o Centro de Interpretación / Museum / Museu
- Hostal / Pensión / Pensão
- Fiesta de Interés Turístico / Feast of tourist interest / Festa de interesse turístico
- Alojamiento rural / Rural accommodation / Alojamento rural
- Evento cultural / Cultural event / Evento cultural
- Camping / Camping / Camping
- Camino de Santiago / Ther way of St. James / Caminho de Santiago
- Sede Grupo de Acción Local / Local action group office / Sede Grupo de acção local
- Oficina de Información Turística / Tourism office / Posto de turismo
- Guardia Civil / Policía / Polícia
- Área natural protegida / Protected natural area / Área natural protegida
- Urgencias sanitarias / Health emergencies / Emergências de Saúde
- Árbol singular / Outstanding tree / Árvores notáveis
- Hospital / Hospital / Hospital
- Mirador / Observatory / Observatório
- Límite área natural protegida / Natural Park / Parque Natural
- Observación de aves / Bird Observatory / Observatório de aves
- Geoparque Naturtejo / Geomonuments / Geopark Naturtejo • Geomonuments
- Lugar de interés paisajístico / Interesting Landscapes / Paisagens Interessantes
- Zona de baño / bathing area / Área de banho
- Actividades náuticas / Nautical activities / Atividades náuticas

Rutas

Routes / Rotas

- Calzada Romana de la Plata / Camino de Santiago / Silver Roman Road / The way of St. James / Calçada romana da Prata / Caminho de Santiago
- Sendero de Gran Recorrido (GR) / Long distance footpath (GR) / Grande rota (GR)

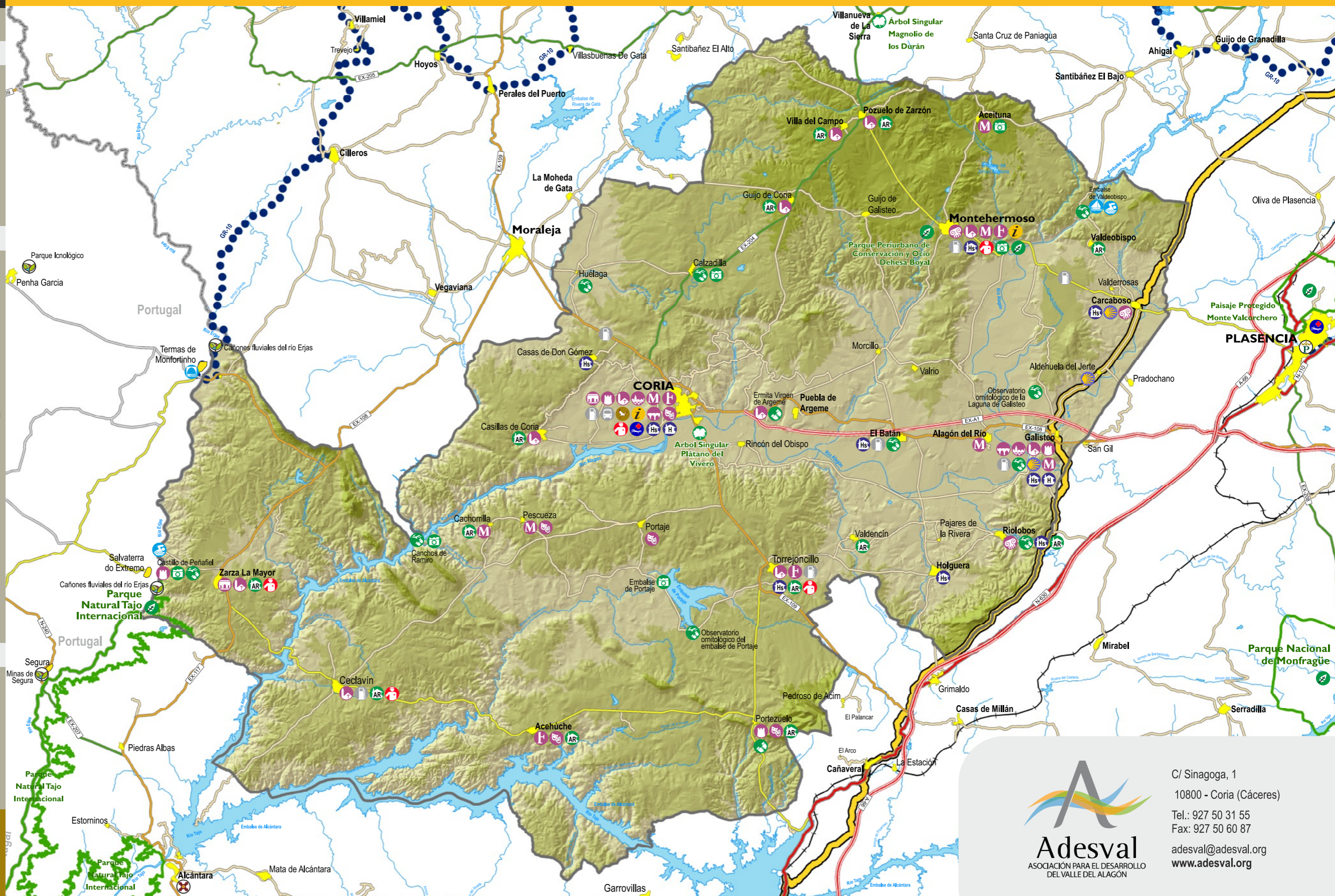

C/ Santa Cristina, s/n (Ed. Embarcadero)
10195 - Cáceres
Tel.: 927 62 68 29 / 927 62 68 30
redex@redex.org
www.redex.org

C/ Sinagoga, 1
10800 - Coria (Cáceres)
Tel.: 927 50 31 55
Fax: 927 50 60 87
adesval@adesval.org
www.adesval.org