

Sierra de Gata

Mapa turístico comarcal / Tourist map / mapa turístico

Información turística / Tourist information / Informações turísticas

Oficinas de turismo / Posto de turismo

Gata Plaza de la Constitución, s/n Tlf.: 927 67 20 54

Hoyos C/ Mayor, 3 927 51 45 83

Moraleja turismo@sierradegata.es

Plaza de Toros, 5 Tlf.: 927 14 70 88

San Martín de Trevejo turismo@moraleja.es

Plaza Mayor, 1 - Bajos del Ayuntamiento. Tlf.: 927 51 45 85

Emergencias SOS / Emergências

Guardia Civil / Police / Polícia

Asociación para el Desarrollo Integral de Sierra de Gata (ADISGATA)

C/ Obispo Álvarez de Castro, 2

10850 - Hoyos (Cáceres)

Tlf.: 927 51 41 10

Fax: 927 51 42 13

www.sierradegata.org

adisgata@sierradegata.org



Red Extremena de Desarrollo Rural (REDEX)

C/ Santa Cristina, s/n (Edif. Embarcadero)

10195 - Cáceres

Tlf.: 927 62 68 29 / 927 62 68 30

redex@redex.org

www.redex.org



Descargate la aplicación turística para dispositivos móviles "Extremadura Rural"

www.turismoextremadura.com



Transportes Transport / Transportes

Autobus Bus station / estação rodoviária

Moraleja C/ Antonio Hurtado, 3



Sierra de Gata Comarca

Extremadura Rural

Mapa turístico comarcal / Tourist map / mapa turístico

Sierra de Gata

Esta comarca, fronteriza con Portugal, ha forjado numerosas señas de identidad a través de los siglos, como un idioma propio cruce, de leonés y galaico-portugués conocido como la fala. Muchos de sus pueblos han logrado mantener su secular arquitectura tradicional, por lo que han sido declarados Bienes Culturales. En la mayoría de estas poblaciones medievales abundan las casas palacio, estructuras de granito o pizarra, iglesias de piedra, torres y ermitas con reminiscencias mudéjares. Órdenes militares como las de Alcántara, Santiago o Malta dejaron su impronta en esta zona. Algunas poblaciones, como Gata, exhiben con orgullo los blasones de los Reyes Católicos y del emperador Carlos V. Sus bellos parajes están protagonizados por el agua, los olivares y las montañas. Sierra de Gata es famosa además por su magnífico aceite de oliva con Denominación de Origen, vino blanco, dulces y artesanía en madera. Los vinos blancos se elaboran actualmente por la Cooperativa Vinos Sierra de Gata.

Debido a su accidentada orografía se recomienda visitar la comarca siguiendo dos rutas bien diferenciadas. La primera tiene su origen en Hoyos, bella capital de una zona cuajada de historia, monumentos y sabrosa gastronomía. Finaliza en Valverde del Fresno, una de las tres localidades donde se habla la fala. La segunda, que parte de Villasbuenas de Gata, está marcada por el río Árrago y finaliza en Robledillo de Gata, muy próxima a las Hurdes

Flora

Debido a su carácter montañoso, en esta comarca predominan los arbustos de jara y tomillo que cubren las laderas de flores blancas y moradas. El acebo, abedul, avellano silvestre y un tipo de roble conocido como carballo son especies protegidas. Por debajo de los 800 m de altitud aparecen alcornoques, encinares y madroños.



Robledillo de Gata

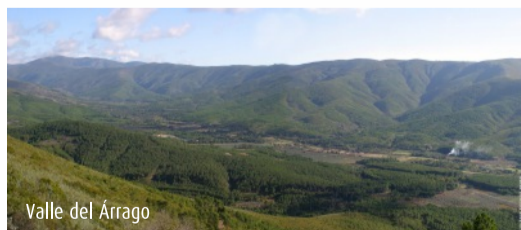

Valle del Árrago



Trevejo

Fauna

En Sierra de Gata se han catalogado más de 200 especies de vertebrados, principalmente en el bosque mediterráneo. Es uno de los últimos reductos donde vive el lince ibérico. El buitre negro (el ave más grande de Europa), la cigüeña negra y el águila real también tienen aquí su hábitat.

Otras informaciones de interés

Área total: 1.263 km²

Temperatura promedio: 13 °C

Habitantes: 22.372

Límites: ubicada en el noroeste de Extremadura, limita al norte con la provincia de Salamanca, al este con Las Hurdes y al oeste con Portugal.

Fotografías: Vicente Novillo, José Antonio Marcos, REDEX

Qué visitar / What to Visit / A não perder

Recomendaciones

El aceite de oliva con Denominación de Origen de Gata-Hurdes es de gran calidad y se puede adquirir en todos los pueblos de la comarca, el vino de la Cooperativa Vinos Sierra de Gata y los quesos de cabra y de oveja serragatinos, de larga tradición. Hay un buen número de casas rurales donde hospedarse, tanto en las poblaciones como en sus inmediaciones, en parajes de gran tranquilidad y belleza. Se puede realizar senderismo por inolvidables rutas así como diversas actividades culturales.

Patrimonio cultural

- Castillo, Eljas
- Conjunto urbano, Gata
- Conjunto urbano, Hoyos
- Conjunto agroganadero Los Pajares, Santibáñez el Alto
- Conjunto urbano, Robledillo de Gata
- Conjunto urbano, San Martín de Trevejo
- Conjunto urbano, Vegaviana
- Conjunto urbano de Trevejo, Villamiel
- Iglesia de San Juan Bautista en Trevejo,
- Villamiel
- Iglesia de Nuestra Señora de los Ángeles, Acebo
- Iglesia Parroquial de San Pedro, Gata
- Iglesia parroquial de Nuestra Señora de la Anunciación, Torre de Don Miguel
- La "Fala", San Martín de Trevejo, Eljas y Valverde del Fresno

Museos y centros de interpretación

- Aula de Naturaleza de Cadalso, Cadalso
- Centro de interpretación del Aceite y el Vino, Hernán-Pérez
- Centro de Interpretación Comarcal, Torre de Don Miguel
- Centro Medioambiental del Buitre Negro, Descargamaría
- Centro de Recepción de Visitantes, Moraleja
- Museo Etnográfico, Cilleros
- Museo del Aceite. Molino del Medio, Robledillo de Gata

Patrimonio Natural

- Árbol Singular Cedro de Gata, RENPEX
- Árbol Singular Castaños del Cobijo o de los Ojestos
- Árbol Singular Magnolio de los Durán, RENPEX
- Embalse de Borbollón, ZEPA
- Mina de la Rivera de Acebo, LIC
- Río Erjas, LIC
- Ríos Arrago y Tralgas, LIC
- Riveras de Gata y Acebo, LIC
- Sierra de Gata, LIC
- Sierra de Gata y Valle de las Pilas, ZEPA

Turismo activo

En esta comarca se pueden realizar actividades de senderismo, rutas a caballo y mountain bike-BTT, parapente, escalada, multiaventura (barranquismo, rafting, raids, ...) y deportes náuticos, entre otras. Además, la comarca cuenta con numerosas piscinas naturales.

Visualiza y conoce los recursos turísticos a través de nuestro visor geográfico, visor-redex.org



Esta comarca, fronteriza con Portugal, ha forjado numerosas señas de identidad a través de los siglos, como un idioma propio, cruce de leonés y galaico-portugués conocido como "A Fala".

Muchos de sus pueblos han logrado mantener su secular arquitectura tradicional, por lo que han sido declarados Bienes Culturales. En la mayoría de estas poblaciones medievales abundan las casas palacio, estructuras de granito o pizarra, iglesias de piedra, torres y ermitas con reminiscencias mudéjares y estrechas y empinadas callejuelas. Órdenes militares como las de Alcántara, Santiago o Malta dejaron su impronta en esta zona.

Los bellos parajes serragatinos están protagonizados por el agua, los cultivos en bancales, especialmente de olivos y viñas y el bosque mediterráneo, además esta comarca es famosa por su magnífico aceite de oliva con Denominación de Origen, el vino blanco, los dulces y la artesanía en madera. Actualmente, los vinos se elaboran por la Cooperativa de Vinos Sierra de Gata.



Carreteras Roads / Estradas

- Autovías / Auto-estrada
- Nacionales / National Road Network / Rede Nacional
- Red Básica / Basic Road Network / Rede Básica
- Red Intercomarcal / Regional Road network / Rede Regional
- Red Local / Local Road Network / Rede Local
- Otras carreteras locales / Other Local Roads / Outras Estradas Locais
- Ferrocarril / Railroad / Rede Caminho de Ferro

Puntos de interés turístico Tourist attractions / Atrações turísticas

- Monumento civil / Civil monument / Monumento civil
- Zona arqueológica / Archeological zone / Área arqueológica
- Monumento militar / Military monument / Monumento militar
- Monumento religioso / Religious monument / Monumento religioso
- Conjunto histórico / Collection of historic buildings / Conjunto histórico
- Obras de ingeniería / Engineering monuments / Obra de engenharia
- Museo o Centro de Interpretación / Museum / Museu
- Fiesta de Interés Turístico / Feast of tourist interest / Festa de interesse turístico
- Evento cultural / Cultural event / Evento cultural
- Oficina de Información Turística / Tourism office / Posto de turismo
- Área natural protegida / Protected natural area / Área natural protegida
- Árbol singular / Outstanding tree / Árvores notáveis
- Mirador / Observatory / Observatório
- Observación de aves / Bird Observatory / Observatório de aves
- Lugar de interés paisajístico / Interesting Landscapes / Paisagens Interessantes
- Zona de baño / Bathing area / Área de banho
- Actividades náuticas / Nautical activities / Atividades náuticas
- Aeropuerto / Estación Autobús / Estación ferrocarril
- Estación de servicio / Serviço Station / Estação de serviço
- Hospedería de turismo / Hospedería / Hospederia
- Hotel / Hotel / Hotel
- Hostal / Pensión / Guest House / Pensão
- Alojamiento rural / Rural accommodation / Alojamento rural
- Camping / Camping / Camping
- Sede Grupo de Acción Local / Local action group office / Sede Grupo de ação local
- Guardia Civil / Police / Polícia
- Urgencias sanitarias / Health emergencies / Emergências de Saúde
- Hospital / Hospital / Hospital

Rutas Routes / Rotas

- Sendero de Gran Recorrido (GR) / Long distance footpath (GR) / Grande rota (GR)
- Calzada Romana de la Plata / Camino de Santiago / Silver Roman Road / The way of St. James / Calçada romana da Prata / Caminho de Santiago

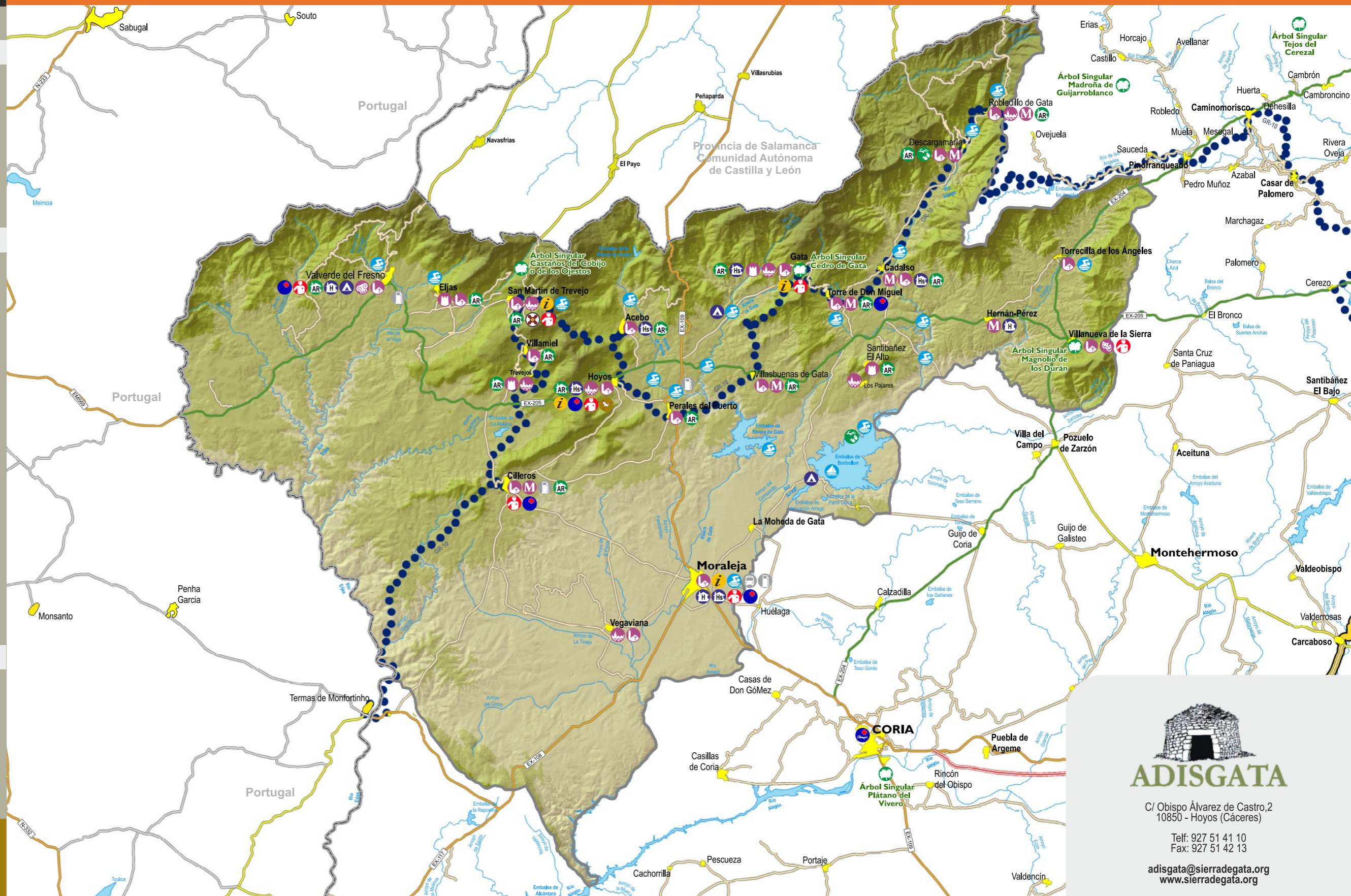

ADISGATA

C/ Obispo Álvarez de Castro, 2
10850 - Hoyos (Cáceres)

Tel: 927 51 41 10
Fax: 927 51 42 13

adisgata@sierradegata.org
www.sierradegata.org