

## Mapa turístico comarcal

Tourist map / mapa turístico

## Comarca de Campiña Sur

Viajar por la Campiña Sur es un ejercicio de recreo para la vista. A los coloridos contrastes de sus paisajes naturales se suman, resaltando sobre la suavidad de las líneas de horizonte, las crestas y los torreones de viejos castillos y fortalezas, como la Alcazaba de Reina que se muestra como un impresionante balcón natural hacia toda la comarca.

El patrimonio histórico, herencia de las diferentes culturas que ocuparon estas tierras desde época prehistórica, tiene sus tres mayores exponentes en la Ciudad Romana de Regina, situada en la localidad de Casas de Reina, en la que podremos disfrutar de las recientes excavaciones realizadas en el foro y sobre todo de su majestuoso teatro con capacidad para más de 1000 espectadores y en el que toda la época estival se puede disfrutar de los numerosos festivales de música y teatro que acoge; y en los dos Conjuntos Histórico Artísticos de Azuaga y Llerena, que albergan edificios civiles y religiosos con muestras de arte mudéjar, renacentista o barroco, de importante belleza.

El entorno natural es variado y los Espacios Naturales Protegidos pertenecientes a la Red Natura 2000 y a la Red de Espacios Naturales Protegidos de Extremadura (RENPEX) suponen más del 20 % del total del territorio de la comarca. En estos espacios no podemos dejar de visitar los Centros de Interpretación situados en el Monumento Natural Mina de La Jayona, la Zona de Especial Protección para las Aves (ZEPA) del Embalse de Arroyo Conejos y el Parque Periurbano de Conservación y Ocio de la Sierra de Azuaga.

Es tierra para realizar turismo de observación de la naturaleza, especialmente ornitológico, ya que a aves tan emblemáticas como el águila imperial, real o perdicera, hay que unirle grandes bandos de avutardas, gangas y sisones, que disfrutaremos especialmente durante la primavera. En invierno, los cielos de la Campiña están dominados por un visitante lejano, la grulla, que acude a estas tierras para alimentarse en las copiosas dehesas. Para disfrutar de la observación de todas estas aves la comarca cuenta con 3 observatorios ornitológicos situados en la Sierra de Azuaga, la Laguna de Tres Perrillas y el Embalse de Arroyo Conejos; además de la señalización de otros 13 puntos importantes para la observación de aves e innumerables rutas senderistas.

### Flora

Encina, piruétano, lentisco, acebuche, coscoja, esparraguera, retama, jara, aulaga, cantueso, zarzas y numerosas especies de orquídeas.

### Fauna

Águila real, águila perdicera o águila imperial ibérica, buitre leonado, buitre negro, alimoche, avutardas, aguilucho cenizo, sisón, alcaraván; gansos, cormoranes, somormujos lavanco y grullas; martín pescador, cernícalo primilla y cigüeñas blancas; sapo portero ibérico, lagarto ocelado, jarabugos. Conejo, liebre, jabalíes, ciervos, meloncillos, jinetas, nutrias y murciélagos.

### Otras informaciones de interés

Área total: 2.698 km<sup>2</sup>

Temperaturas: 16,8°C

Altitud sobre el nivel del mar: 578 m

Habitantes: 31.569

Límites: al norte con las comarcas de La Serena y Sierra Grande- Tierra de Barros; al sur con la provincia de Sevilla; al este con Córdoba y al oeste con la comarca de Tentudía.



Ermita de la Virgen del Ara (Fuente del Arco)



Mina La Jayona

Fotografías: CEDER Campiña Sur, José Antonio Marcos, REDEX

## Qué visitar / What to Visit / A não perder

### Recomendaciones

Las localidades de Azuaga y Llerena, declaradas Conjunto Histórico Artístico, encierran multitud de monumentos de enorme relevancia, además de la recompensada visita al Museo Etnográfico de la Campiña Sur en Azuaga, la Mina de la Jayona en Fuente del Arco y en las proximidades, la Ermita de Nuestra Señora del Ara, además del teatro romano de Regina en la localidad de Casas de Reina o disfrutar del paseo por gran parte de sus pueblos dentro del itinerario históricoartístico que engloba la Ruta Mudéjar de la Campiña Sur.

### Patrimonio cultural

- Conjunto Histórico Artístico, Azuaga
- Iglesia de Ntra. Sra. de la Consolación, Azuaga
- Menhir prehistórico de la Cardenchoza, Azuaga
- Puente romano-medieval, Berlanga
- Iglesia de Nuestra Señora de Gracia, Berlanga
- Cementerio de los Italianos, Campillo De Llerena
- Ruinas ciudad romana de Regina, Casas de Reina
- Ermita de la Virgen de Ara, Fuente del Arco
- Iglesia de la Purísima Concepción, Granja de Torrehermosa
- Los Chozos, Lugar de Interés Etnológico, Llera
- Conjunto Histórico Artístico, Llerena
- Iglesia de la Granada, Llerena
- Alcazaba, Reina
- Castillo, Villagarcía de la Torre

### Museos y centros de interpretación

- Centro Interpretación y Museología de la Minería, Azuaga
- Museo Etnográfico, Azuaga
- Museo Arte Sacro Parroquia, Nuestra Señora de Gracia, Berlanga
- Aula de Naturaleza "Las Quinientas", Berlanga
- Centro de Interpretación Ciudad Romana de Regina, Casas de Reina
- Centro de Interpretación sobre el Monumento Natural "Mina la Jayona", Fuente del Arco
- Museo Histórico, Llerena
- Museo Rogelio García Vázquez, Maguilla

### Patrimonio Natural

- Campiña Sur - Embalse de Arroyo Conejo, ZEPA
- Colonias de Cernícalo Primilla de Llerena, ZEPA
- Corredor Ecológico y de Biodiversidad Río Bembezar, RENPEX
- Mina La Mariquita, LIC
- Monumento Natural Mina La Jayona, RENPEX
- Parque Periurbano de Conservación y Ocio Sierra de Azuaga, RENPEX
- Río Bembezar, LIC
- Río Guadamez, LIC
- Río Matachel, LIC
- Valdecigüeñas, LIC

### Turismo activo

En esta comarca se pueden realizar actividades de senderismo, rutas en mountain bike-BTT, rutas a caballo, observación de aves y multiaventura (escalada, piragüismo, ...), entre otras.

Visualiza y conoce los recursos turísticos a través de nuestro visor geográfico, [visor-redex.org](http://visor-redex.org)

Maguilla  
Malcocinado  
Peralda del Zaucejo  
Puebla del Maestre  
Reina  
Retamal de Llerena  
Traserra  
Usagre  
Valencia de las Torres  
Valverde de Llerena  
Villagarcía de la Torre

Ahíllones  
Azuaga  
Berlanga  
Campillo de Llerena  
Casas de Reina  
Fuente del Arco  
Granja de Torrehermosa  
Higuera de Llerena  
Llera  
Llerena



Colaboran:  
GOBIERNO DE EXTREMADURA  
Consejería de Agricultura, Desarrollo Rural, Medio Ambiente y Energía  
DIPUTACIÓN DE BADAJOZ  
DIPUTACIÓN DE CÁCERES

redex  
Red Extrema de Desarrollo Rural  
Campiña Sur

Red Extrema de Desarrollo Rural (REDEX)  
C/ Santa Cristina, s/n (Edit: Embarcadero)  
10195 - Cáceres  
Tf: 927 62 68 29 / 927 62 68 30  
redex@redex.org  
www.redex.org

Centro de Desarrollo Rural "Campiña Sur"

C/ Muñoz Crespo, 15  
06920 - Azuaga (Badajoz)  
Tel: 924 89 11 60  
Fax: 924 89 27 04  
correo@cedercampiñatur.com  
www.cedercampiñatur.com

Extremadura  
www.turismoeextremadura.com



Descargate la aplicación turística para dispositivos móviles "Extremadura Rural"

RENFE: 902 320 320

Tf: 902 43 23 43

Barrada Estación, S/N

Fuente del Arco

Tf: 924 87 02 39 / 902 43 23 43

Avenida Estación, S/N

Llerena

Railstation / estação ferroviária

Ferrocarril

Tf: 924 87 11 54

Paseo Cieza de León, 16

Llerena

Tf: 924 89 08 08

C/ Estalje, S/N

Azuaga

Bus station / estação rodoviária

Autobus

Transportes / Transportes

Guardia Civil / Police / Polícia

Emergencias SOS / Emergências

924636631

Paseo de la Serena s/n

Peralda del Zaucejo

oficinaturismo@llerena.org

Tf: 924 870 551

C/ Aurora, 2

Llerena

otazuaga@dip-badajoz.es

Tf: 924 137 838

Plaza de la Merced, 12

Casa de la Cultura

Azuaga

Tourist office / Posto de turismo

Información turística / Tourist information / Informações turísticas

Campiña Sur  
Mapa turístico comarcal  
Tourist map / mapa turístico



Enclavada en el extremo suroriental de la Baja Extremadura, la Campiña Sur se presenta como el reino de las grandes planicies, alterada a veces por ligeras ondulaciones del terreno. Esta panorámica es la que podemos observar desde la alcazaba árabe de Reina, la cual se muestra como un impresionante balcón natural que abarca toda la comarca.

Las localidades de Azuaga y Llerena, declaradas Conjunto Histórico Artístico, encierran multitud de monumentos de enorme relevancia, además también resulta merecida la visita a la Mina de la Jayona en Fuente del Arco, al teatro romano de Regina en la localidad de Casa de Reina y el disfrute del paseo por gran parte de los pueblos que dentro del itinerario histórico artístico engloba la Ruta Mudéjar de la Campiña Sur.

Como manifestaciones artesanas podemos encontrar productos en forja, bordado, cestería o piel, como los zajones y cartucheras de cacería en Valencia de las Torres.



### Carreteras Roads / Estradas

- Autovías / Main Roads / Auto-estrada
- Nacionales / National Road Network / Rede Nacional
- Red Básica / Basic Road Network / Rede Básica
- Red Intercomarcal / Regional Road network / Rede Regional
- Red Local / Local Road Network / Rede Local
- Otras carreteras locales / Other Local Roads / Outras Estradas Locais
- Ferrocarril / Railroad / Rede Caminho de Ferro

### Puntos de interés turístico Tourist attractions / Atrações turísticas

- Monumento civil / Civil monument / Monumento civil
- Balneario / Thermal baths / Balneario
- Zona arqueológica / Archeological zone / Área arqueológica
- Aeropuerto / Estación Autobús / Estación ferrocarril
- Monumento militar / Military monument / Monumento militar
- Estación de servicio / Service Station / Estação de serviço
- Monumento religioso / Religious monument / Monumento religioso
- Parador de Turismo / Parador / Parador
- Conjunto histórico / Collection of historic buildings / Conjunto histórico
- Hospederia de turismo / Hospederia / Hospederia
- Obras de ingeniería / Engineering monuments / Obra de engenharia
- Hotel / Hotel / Hotel
- Museo o Centro de Interpretación / Museum / Museu
- Hostal / Pensión / Guest House / Pensão
- Fiesta de Interés Turístico / Feast of tourist interest / Festa de interesse turístico
- Alojamiento rural / Rural accommodation / Alojamento rural
- Evento cultural / Cultural event / Evento cultural
- Campamento / Camping / Camping
- Camino de Santiago / The way of St. James / Caminho de Santiago
- Sede Grupo de Acción Local / Local action group office / Sede Grupo de acción local
- Oficina de Información Turística / Tourism office / Posto de turismo
- Guardia Civil / Policía / Polícia
- Área natural protegida / Protected natural area / Área natural protegida
- Urgencias sanitarias / Health emergencies / Emergências de Saúde
- Árbol singular / Outstanding tree / Árvores notáveis
- Hospital / Hospital / Hospital
- Mirador / Observatory / Observatório
- Limite área natural protegida / Natural Park / Parque Natural
- Observación de aves / Bird Observatory / Observatório de aves
- Lugar de interés paisajístico / Interesting Landscapes / Paisagens Interessantes
- Zona de baño / Bathing area / Área de banho

### Rutas Routes / Rotas

- Calzada Romana de la Plata / Camino de Santiago / Silver Roman Road / The way of St. James / Calçada romana de Prata / Caminho de Santiago
- Camino Mozárabe de Santiago / Mozarab route of Santiago / Caminho moçárabe de Santiago

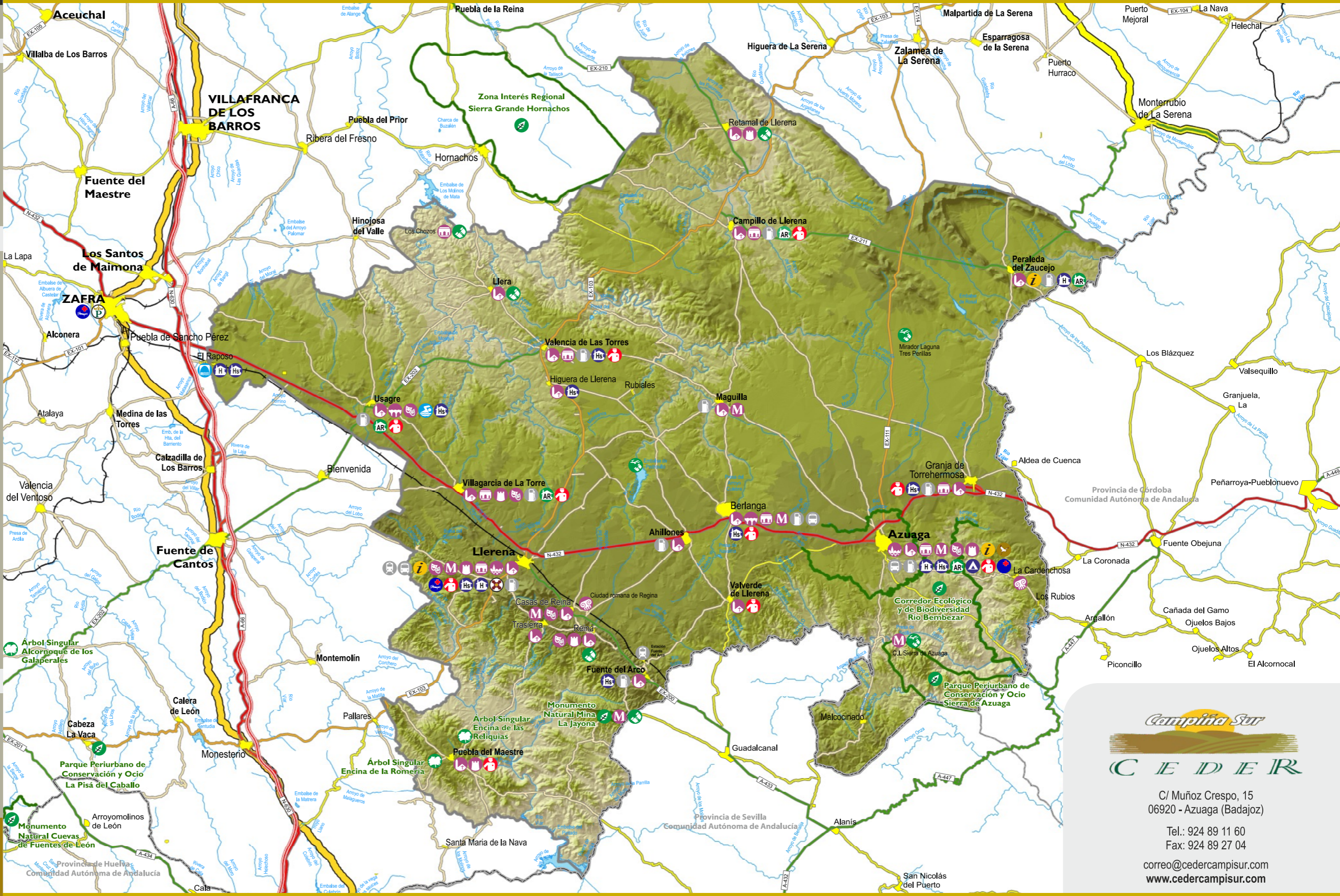

C/ Muñoz Crespo, 15  
06920 - Azuaga (Badajoz)  
Tel.: 924 89 11 60  
Fax: 924 89 27 04  
[correo@cedercampisur.com](mailto:correo@cedercampisur.com)  
[www.cedercampisur.com](http://www.cedercampisur.com)