

Mapa turístico comarcal

Tourist map / mapa turístico

Comarca de Villuercas Ibores Jara

El 17 de Septiembre de 2011, la comarca vivió una de las fechas más importantes en su historia reciente. El territorio consiguió el reconocimiento de la UNESCO a través de la figura de "Geoparque Villuercas Ibores Jara", pasando a formar parte de la selecta lista compuesta por 96 espacios en todo el mundo.

El Geoparque de las Villuercas Ibores Jara está formado por un macizo montañoso aislado del sur de la provincia de Cáceres, en Extremadura. Su denominación se debe al nombre de la cumbre más alta de dicho macizo: el Pico Villuercas o Risco de La Villuerca (1.601 metros). Este sitio, único en su género, se caracteriza por una morfología y un paisaje de tipo apalachense con plegamientos y fracturas muy acusados. El geoparque abarca un vasto periodo de tiempo geológico y presenta algunas de las rocas más antiguas de Europa, pertenecientes a los periodos Ediacárico, Cámbrico, Ordovícico y Silúrico (entre 650 y 400 millones de años atrás). Presenta abundantes yacimientos paleontológicos, donde pueden encontrarse distintos tipos de fósiles marinos como Trilobites, Braquiópodos, Ammonites, Graptolites, o algunos tan exclusivos como las Cloudinas, encontradas tan sólo en lugares como Namibia o China. También aparecen muestras de icnofósiles (huellas), como los Daedalus o las Crucianas. Además, el sitio cuenta con vestigios de una cultura minera, poblados de culturas anteriores, y abrigos rocosos de pinturas rupestres que datan de las edades del Bronce y del Hierro.

Una primera zona serrana incluye la sierra de las Villuercas, que cuenta con una altura de 1.600 metros y recorre la comarca de norte a sur, como lo hace la carretera EX-118, que comienza en la autovía A-5, a la altura de Naval Moral de la Mata, y conduce hasta Guadalupe. Junto a ella, otras dos serranías envuelven este entorno: la Palomera y, en el límite con la provincia de Toledo, la sierra de Altamira. Una cuarta es la llamada sierra de Guadalupe, al sur de la comarca, por Cañamero y Logrosán. La otra vía de entrada a la comarca es la carretera EX-102, que parte de Trujillo. El interior de la comarca abraza otros valles y sierras bien conservados. Posee varios espacios que gozan de alguna figura de protección y conservación, todos ellos dentro de la Red de Espacios Protegidos de Extremadura: el corredor ecológico del Guadalupejo, la ZEPA (Zona de Especial Protección para las Aves) o el Monumento Natural de la cueva de Castañar. Entre los LIC (Lugares de Interés Comunitario) se encuentran el embalse de Valdecañas, la sierra de las Villuercas y el valle del Guadarranque, entre otros. La variedad también alcanza a la gastronomía autóctona y a los productos agroalimentarios, de gran calidad.

Flora

Destacan árboles singulares como la lorera de la Trucha (*Prunus lusitánica*), los castaños de Calabazas o el roble de la Nava. También encontramos alisos, sauces, acebuches, retamas, tomillos, torviscos y rosales silvestres. No podemos dejar atrás la amplia variedad de orquídeas o las peonías (*Rosa de Alejandría*). Además destaca la conocida vulgarmente como atrapamoscas (*Drosera Rotundifolia*), una planta carnívora que habita en las soledades de la Sierra del Hospital del Obispo.

Fauna

Es la tierra más bravía de la provincia de Cáceres, con numerosos jabalíes, ciervos y corzos, aves de gran envergadura como el buitre negro o el alimoche y menos comunes como el búho real. También encontramos el Halcón Abejero, Milano Real, Halcón Peregrino, la garza real, la cigüeña negra, el alimoche, el milano, la lavandera o los rabalargos.

Otras informaciones de interés

Área total: 2.544 km²

Altitud: las máximas alturas sobre el nivel del mar están en la Sierra de La Villuerca (Villuercas, 1601 metros) y en la Sierra de La Palomera (Cervales, 1443 metros).

Habitantes: 13.937

Límites: al norte limita con Campo Arañuelo; al sur, con La Siberia; al este con la provincia de Toledo y al oeste con la comarca de Miajadas-Trujillo.



Guadalupe

Fotografías: José Antonio Marcos. REDEX

Villuercas Ibores Jara

Comarca

Extremadura Rural



Red Extremena de Desarrollo Rural



Aldacentenera
Alía
Berzocana
Cabañas del Castillo
Campillo de Deleitosa
Cañamero
Carrascalejo
Castañar de Ibor
Deleitosa
Fresnedoso de Ibor

Garvín
Guadalupe
Logrosán
Navavillar de Ibor
Navezuelas
Peralda de San Román
Robledollano
Valdecasaca de Taño
Villar del Pedroso

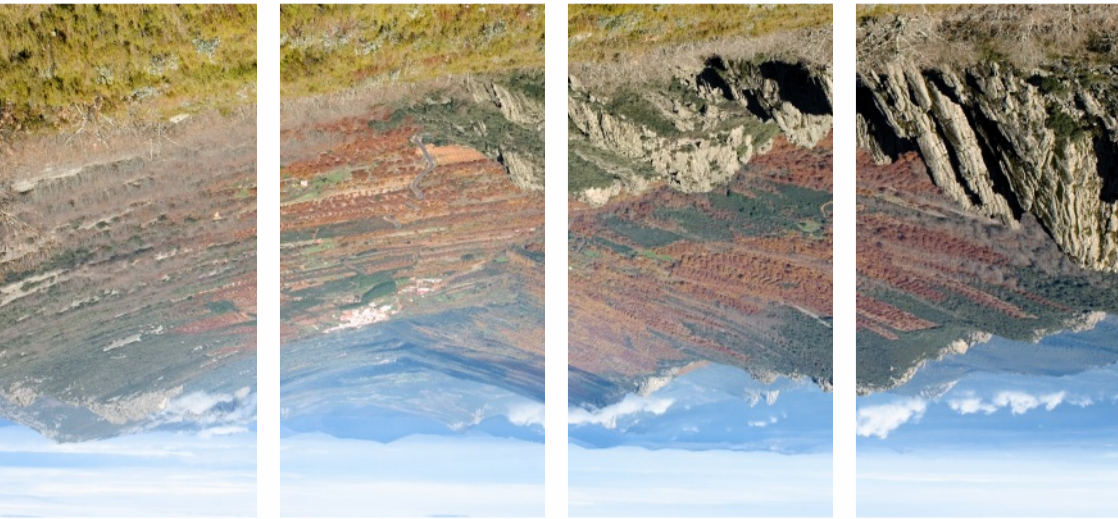

Información turística / Tourist information / Informações turísticas



Villuercas Ibores Jara

Mapa turístico comarcal / Tourist map / mapa turístico

Qué visitar / What to Visit / A não perder

Recomendaciones

Sobre todo destaca el arte del monasterio de Guadalupe, declarado Patrimonio de la Humanidad, pero no hay que dejar de ver los importantes templos de diversas localidades de la zona, como el de Berzocana, dedicado a San Juan Bautista. Otra singularidad de estos territorios es su pujante naturaleza, con unos picos que recuerdan por su formación geológica los montes Apalaches de los Estados Unidos, con zonas aún vírgenes, y que suponen un territorio casi desconocido de Extremadura. Allí se muestran árboles singulares como la lorera de la Trucha (*Prunus lusitánica*), una especie vegetal del terciario, que se encuentra en Alía; los castaños de Calabazas, en Castañar de Ibor; o el roble de La Nava, en Berzocana. Los amantes de la naturaleza podrán disfrutar de ejemplares muestras de bosques de galería en el Corredor Ecológico y de Biodiversidad Río Guadalupejo, que discurre por Guadalupe y Alía hasta adentrarse en la provincia de Badajoz.

Patrimonio cultural

- Iglesia San Juan Bautista, Berzocana
- Parque arqueológico de pinturas rupestres, Berzocana.
- Abrigo rupestre de Cueva Chiquita, Cañamero
- El Humilladero, Guadalupe
- Real Monasterio de Nuestra Señora de Guadalupe, Guadalupe
- Granja de Mirabel, Guadalupe
- Granja de Valdefuentes, Guadalupe
- Conjunto Histórico-Artístico, Guadalupe
- Minas de fosforita, Logrosán
- Ruinas arqueológicas San Cristóbal, Logrosán
- Iglesia Parroquial de San Pedro, Villar del Pedroso

Museos y centros de interpretación

- Centro de Interpretación de la Historia de las Villuercas, Berzocana
- Centro de Interpretación de la ZEPA "Sierra de las Villuercas y Valle del Guadarranque", Cañamero
- Centro de Interpretación sobre el Monumento Natural Cueva de Castañar, Castañar de Ibor
- Centro de Interpretación de la Mina Costanaza, Logrosán
- Museo del Real Monasterio de Nuestra Señora de Guadalupe, Guadalupe
- Museo Etnográfico de Logrosán, Logrosán

Fiestas de interés turístico

- La Hispanidad, Guadalupe

Patrimonio Natural

- **Geoparque Villuercas - Ibores - Jara**
- Árbol Singular Castaños de Calabazas, RENPEX
- Árbol Singular Enebro de Carrascalejo, RENPEX
- Árbol Singular Lorera de la Trucha, RENPEX
- Árbol Singular Mesto de la Dehesa, RENPEX
- Árbol Singular Roble de la Nava, RENPEX
- Corredor Ecológico y de Biodiversidad Río Guadalupejo, RENPEX
- Dehesas del Ruedas y Cubilar, LIC
- Embalse de Valdecañas, ZEPA
- Llanos de Zorita y Embalse de Sierra Brava, ZEPA
- Monfragüe y Las Dehesas del Entorno, ZEPA
- Monumento Natural Cueva de Castañar, RENPEX
- Puerto Peña - los Golondrinos, LIC y ZEPA
- Refugio del Alto de San Blas, LIC
- Reserva de la Biosfera de Monfragüe. UNESCO
- Río Almonte, LIC
- Río Guadalupejo, LIC
- Río Ruedas Alto, LIC
- Ríos del Almonte, ZEPA
- Sierra de Cabezas de Águila, LIC
- Sierra de las Villuercas y Valle del Guadarranque, LIC y ZEPA
- Túnel de Cañamero, LIC
- Vegas del Ruedas, Cubilar y Moheda Alta, ZEPA

Turismo activo

En esta comarca se pueden realizar actividades de senderismo, rutas en mountain bike, rutas a caballo, observación de aves, rutas enológico, rutas micológicas, escalada clásica y deportiva, geocaching, vuelo en globo, pesca deportiva, multiaventura (actividades de entretenimiento, fotografía de naturaleza, ...), entre otras.

Visualiza y conoce los recursos turísticos a través de nuestro visor geográfico, visor-redex.org

Extremadura
www.turismoextremadura.com

Red Extremena de Desarrollo Rural (REDEX)

www.redex.org
redex@redex.org
Tf: 927 62 68 29 / 927 62 68 30
10195 - Cáceres
C/ Santa Cristina, s/n (Edif. Embarcadero)

GOBIERNO DE EXTREMADURA
DIPUTACIÓN DE BADAJOZ
DIPUTACIÓN DE CÁCERES

GOBIERNO DE EXTREMADURA
DIPUTACIÓN DE CÁCERES

APRODERVI
Asociación para la Promoción y el Desarrollo Rural de la Comarca Villuercas Ibores Jara (APRODERVI)

redex
Red Extremena de Desarrollo Rural

Asociación para la Promoción y el Desarrollo Rural de la Comarca Villuercas Ibores Jara (APRODERVI)

www.aprodervi.com.es
aprodervi@aprodervi.com.es
Fax: 927 / 36 91 96
Teléfono: 927 / 36 94 29
10136 - Cañamero (Cáceres)
C/ Zorrilla, 1

Descargate la aplicación turística para dispositivos móviles "Extremadura Rural"



www.europangeoparks.org
www.geoparquevilluercas.es

Emergencias SOS / Emergências 112
Guardia Civil / Police / Polícia 062

Oficinas de turismo / Posto de turismo
Tourist office / Posto de turismo
Guadalupe
Plaza de Santa María de Guadalupe
Tf: 927 15 41 28
www.oficinadeturismoguadalupe.blogspot.com.es



La comarca de las Villuercas, Ibores y Jara es conocida por su exuberante y agreste naturaleza, riqueza geológica y entorno privilegiado: la enmarcan varias sierras que suponen la mejor muestra de relieve apalachense de toda España y que forma parte de la Red Europea de Geoparques clasificados por la UNESCO.

Pero junto a la gran variedad natural y a un importante patrimonio en el que sobresale el Monasterio de Guadalupe, declarado Patrimonio de la Humanidad, también se encontrará una riqueza gastronómica como lo demuestran las Denominaciones de Origen con las que cuentan alimentos como la miel, el vino o los quesos de cabra; además de otros productos de gran calidad como cerezas, castañas, setas, exquisitas carnes de caza, roscas de Muégado, o las afamadas morcillas de Guadalupe.

De visita imprescindible las Cuevas de Castañar de Ibor, declaradas Monumento Natural, con impresionantes formaciones calcáreas de estalactitas y estalagmitas.

La calderería en cobre es la máxima exponente de la tradición popular de Guadalupe; asimismo la localidad de Alía es famosa por fabricar mantas traperas de distintos colores.



Carreteras Roads / Estradas

- Autovías / Auto-estrada
- Nacionales / National Road Network / Rede Nacional
- Red Básica / Basic Road Network / Rede Básica
- Red Intercomarcal / Regional Road network / Rede Regional
- Red Local / Local Road Network / Rede Local
- Otras carreteras locales / Other Local Roads / Outras Estradas Locais
- Ferrocarril / Rede Caminho de Ferro

Puntos de interés turístico Tourist attractions / Atrações turísticas

- Monumento civil / Civil monument / Monumento civil
- Zona arqueológica / Archeological zone / Área arqueológica
- Monumento militar / Military monument / Monumento militar
- Monumento religioso / Religious monument / Monumento religioso
- Conjunto histórico / Collection of historic buildings / Conjunto histórico
- Obras de ingeniería / Engineering monuments / Obra de engenharia
- Museo o Centro de Interpretación / Museum / Museu
- Fiesta de Interés Turístico / Feast of tourist interest / Festa de interesse turístico
- Evento cultural / Cultural event / Evento cultural
- Oficina de Información Turística / Tourism office / Posto de turismo
- Área natural protegida / Protected natural area / Área natural protegida
- Árbol singular / Outstanding tree / Árvores notáveis
- Mirador / Observatory / Observatório
- Observación de aves / Bird Observatory / Observatório de aves
- Lugar de interés paisajístico / Interesting Landscapes / Paisagens Interessantes
- Zona de baño / Bathing area / Área de banho
- Actividades náuticas / Nautical activities / Actividades náuticas
- Aeropuerto / Airport
- Estación Autobús / Bus station
- Estación de servicio / Service Station / Estação de serviço
- Parador de Turismo / Parador / Parador
- Hotel / Hotel
- Hostal / Pensión / Guest House / Pensão
- Alojamiento rural / Rural accommodation / Alojamento rural
- Camping / Camping
- Sede Grupo de Acción Local / Local action group office / Sede grupo de acção local
- Guardia Civil / Polícia
- Urgencias sanitarias / Health emergencies / Emergências de Saúde
- Hospital / Hospital
- Limite área natural protegida / Natural Park / Parque Natural
- Geositios (Geoparque Villuercas Ibores Jara) / Geomonuments (Geopark Villuercas - Ibores - Jara) / Geomonumentos (Geopark Villuercas - Ibores - Jara)
- Limite Geoparque Villuercas Ibores Jara / Limit Geopark Villuercas - Ibores - Jara / Limite Geopark Villuercas - Ibores - Jara

Rutas Routes / Rotas

- Via Verde de las Vegas del Guadiana y las Villuercas / Vegas del Guadiana y las Villuercas Greenway / Via Verde Vegas del Guadiana y las Villuercas
- Camino Real de Guadalupe / Guadalupe Royal Road / Caminho Real de Guadalupe
- Via Verde de la Jara / Jara Greenway / Via Verde de la Jara
- Camino Natural de Las Villuercas / Natural Path of Las Villuercas / Caminho Natural de Las Villuercas

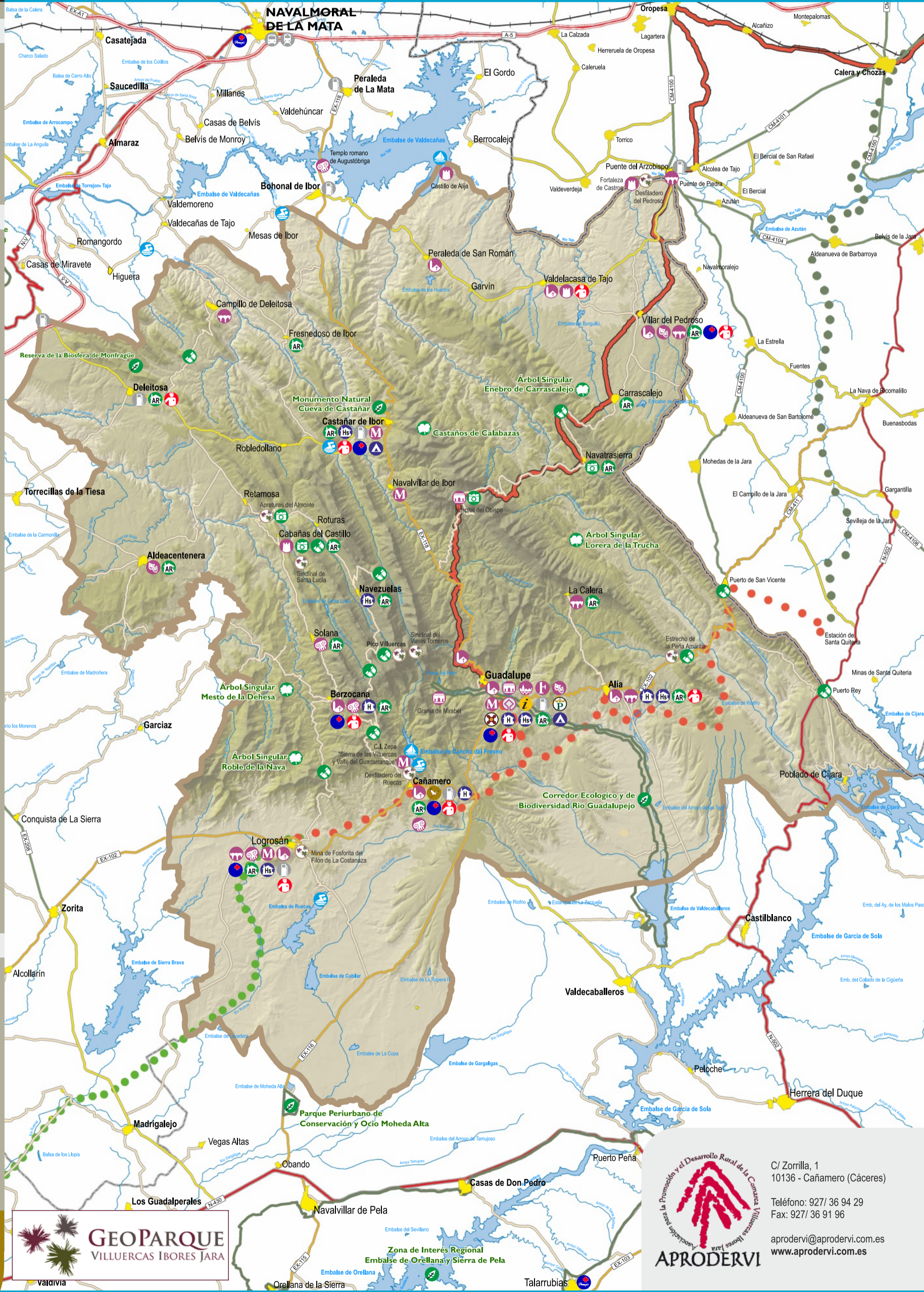

C/ Santa Cristina, s/n (Edif. Embarcadero) 10195 - Cáceres Tel.: 927 62 68 29 927 62 68 30 redex@redex.org

GEOPARQUE VILLUERCAS IBORES JARA

C/ Zorrilla, 1 10136 - Cañamero (Cáceres) Teléfono: 927/ 36 94 29 Fax: 927/ 36 91 96 aprodervi@aprodervi.com.es www.aprodervi.com.es