



Es una marca de



LEYENDA / KEY / LEGENDA		Puntos de Interés Turístico / Tourist Attractions / Atrações Turísticas	
Carreteras / Roads / Estradas		Autovías / Motorways / Autoestradas	
Autovías / Motorways / Autoestradas		Autovías / Motorways / Autoestradas	
Nacionales / National Road Network / Rede Nacional		Nacionales / National Road Network / Rede Nacional	
Red Básica / Basic Road Network / Rede Básica		Red Básica / Basic Road Network / Rede Básica	
Red Intercomunal / Regional Road Network / Rede Regional		Red Intercomunal / Regional Road Network / Rede Regional	
Red Local / Local Road Network / Rede Local		Red Local / Local Road Network / Rede Local	
Otras carreteras locales / Other Local Roads / Outras Estradas Locais		Otras carreteras locales / Other Local Roads / Outras Estradas Locais	
Ferrocarril / Railway / Rede Caminho de Ferro		Ferrocarril / Railway / Rede Caminho de Ferro	
Poblaciones / Cities / Povoações		Puntos de Interés Turístico / Tourist Attractions / Atrações Turísticas	
Nombre Provincias / Provincias / provincias		Conjunto Histórico / Historical Collection / Conjunto Histórico	
CÁCERES		Monumento Civil / Civil Monument / Monumento Civil	
BADAJOS		Monumento Religioso / Religious Monument / Monumento Religioso	
MÉRIDA		Monumento Militar / Military Monument / Monumento Militar	
PLASENCIA		Zona Arqueológica / Archaeological Zone / Zona Arqueológica	
Coria		Obras de Ingeniería / Engineering Works / Obras de Engenharia	
Hornachos		Monumento Etnográfico / Ethnographic Monument / Monumento Etnográfico	
Casafaja		Museo / Museo / Museu	
Talavera		Centro de Interpretación / Interpretation Center / Centro de Interpretação	
		Punto de Interés Turístico / Tourist Attraction / Atração Turística	
		Fiesta de San Isidro / Feast of St. Isidro / Festa de São Isidoro	
		Camino de Santiago / Way of St. James / Caminho de Santiago	
		Patrimonio de la Humanidad / World Heritage / Património da Humanidade	
		Áreas Naturales Protegidas / Protected Natural Areas / Áreas Naturais Protegidas	
		Parque Nacional de Monfragüe / National Park of Monfragüe / Parque Nacional de Monfragüe	
		Reserva de la Biosfera / Biosphere Reserve / Reserva da Biosfera	
		Bañero / Bathhouse / Banheiro	
		Sede Grupo de Acción Local / Local Action Group Office / Sede Grupo de Ação Local	
		Oficina de Información Turística / Tourist Information Office / Oficina de Informação Turística	
		Hospital / Hospital / Hospital	
		Estación de Autobuses / Bus Station / Estação de Autocarro	
		Estación de Ferrocarril / Railway Station / Estação de Ferro	
		Aeropuerto / Airport / Aeroporto	
		Pasos Rurales por Extremadura / Country Villages / Passagens Rurais	
		Caminos Reales / Real Roads / Caminhos Reais	
		Vía Verde / Greenway / Via Verde	

Red Extremeña de Desarrollo Rural

La Red Extremeña de Desarrollo Rural (REDEX) es una entidad integrada por los 24 Grupos de Acción Local de Extremadura.

redex.org

Toda la información turística actualizada en la web: extremadurarrural.es



Es una marca de



redex.org

@redextremenadesarrollorural
@REEXTREMADURA

EXTREMADURARURAL.ES

Financia:



Colaboran:



MAPA TURÍSTICO EXTREMADURA RURAL



La Red Extremeña de Desarrollo Rural (REDEX) es una entidad integrada por los **24 Grupos de Acción Local** de Extremadura. Ofrece, múltiples servicios de coordinación, apoyo y asesoramiento a los Grupos de Desarrollo.

REDEX es un espacio de encuentro en el que se fomenta la cooperación y se comparte información y experiencias.

El territorio de Extremadura Rural abarca casi el **90 % de la superficie de la región extremeña** y te ofrece un valioso patrimonio natural y cultural. Paisajes, sabores, experiencias... únicos, que seguro, no te dejarán indiferente. Se compone de **24 comarcas** cada una con su propia identidad. Merece la pena acercarse a descubrirlas. A continuación te facilitamos toda la información que necesitas para organizar tu visita. **¿Nos ponemos en marcha?**

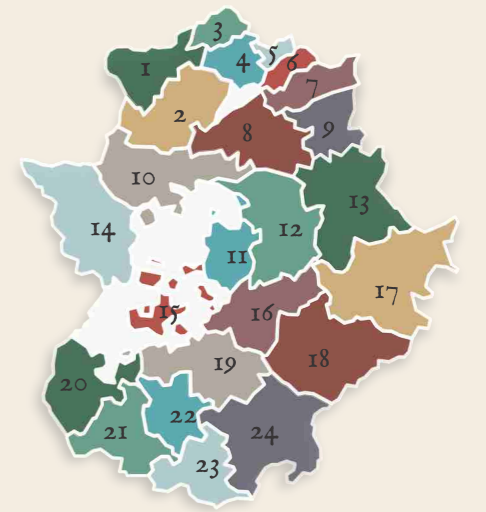

- | | |
|---------------------------------------|---------------------------------------|
| 1 - SIERRA DE GATA | 13 - MIAJADAS - TRUJILLO |
| 2 - VALLE DEL ALAGÓN | 14 - SIERRA SAN PEDRO - LOS BALDÍOS |
| 3 - LAS HURDES | 15 - COMARCA DE LÁCARA |
| 4 - TRASIERRA - TIERRAS DE GRANADILLA | 16 - VEGAS ALTAS DEL GUADIANA |
| 5 - VALLE DEL AMBROZ | 17 - LA SIBERIA |
| 6 - VALLE DEL JERTE | 18 - LA SERENA |
| 7 - LA VERA | 19 - SIERRA GRANDE - TIERRA DE BARROS |
| 8 - MONFRAGÜE Y SU ENTORNO | 20 - COMARCA DE OLIVENZA |
| 9 - CAMPO ARAÑUELO | 21 - SIERRA SUROESTE |
| 10 - TAJO - SALOR - ALMONTE | 22 - ZAFRA - RÍO BODIÓN |
| 11 - SIERRA DE MONTÁNCHÉZ Y TAMUJA | 23 - TENTUDÍA |
| 12 - VILLUERCAS IBORES JARA | 24 - CAMPIÑA SUR |

EXTREMADURA RURAL ES...

NATURALEZA

¿Sabías que...?

El **30 %** de nuestro territorio está protegido. Te proponemos un recorrido único por la mayor reserva natural de Europa.

RED DE ESPACIOS NATURALES PROTEGIDOS

Son muchos y muy diversos, asímate y descúbrelos...



ASTROTURISMO

Extremadura cuenta con uno de los cielos con menor contaminación lumínica de Europa. Además disfrutamos de muchos días de clima apacible y cielos despejados. Por eso es un lugar excepcional para descubrir el mundo de la Astronomía. Un plan maravilloso para disfrutar en familia.

MÁS INFORMACIÓN AQUÍ



BIRDING

Extremadura está considerada como uno de los territorios de mayor importancia ornitológica de Europa.



385 ESPECIES DIFERENTES

71 ZONAS DE ESPECIAL PROTECCIÓN PARA LAS AVES

EXTREMADURA RURAL ES...

GASTRONOMÍA

¡Toca saborear Extremadura Rural! Un territorio que te ofrece una gran variedad de productos de calidad, muchos de ellos con la **Denominación de Origen e Indicación Geográfica Protegida**.

Entra en nuestra web y podrás conocer sus productos más destacados, **eventos y rutas gastronómicas sostenibles** y platos que no te puedes perder. **¿Ponemos el mantel?**

MÁS INFORMACIÓN AQUÍ



EXTREMADURA RURAL ES...

CULTURA

En Extremadura Rural podemos presumir de tener un riquísimo patrimonio cultural. No hay mejor experiencia que viajar por un territorio y conocer su cultura a través de sus fiestas, folklore y tradiciones. **¿Celebramos juntos?**

FIESTAS DE INTERÉS TURÍSTICO

Visita nuestra web y consulta en nuestro amplio e interesante calendario de tradiciones festivas.



EXTREMADURA RURAL ES...

PATRIMONIO

CONJUNTOS HISTÓRICOS

Te proponemos pasear y deleitarte por los **33 Conjuntos Históricos** con los que cuenta el territorio de Extremadura Rural. **¿Por cuál empezamos?**

MÁS INFORMACIÓN AQUÍ



ZONAS ARQUEOLÓGICAS

Desde los yacimientos más antiguos del Paleolítico Inferior, pasando por la Extremadura romana, visigoda o musulmana... Dólmenes, pinturas rupestres, castros, termas, templos, fortificaciones...

MÁS INFORMACIÓN AQUÍ



MONUMENTOS

Más de **200 monumentos declarados Bienes de Interés Cultural**. Merece la pena acercarse a nuestros pueblos para contemplarlos y saborearlos in situ. Te ayudamos a descubrirlos, seguro que te sorprenden.

MÁS INFORMACIÓN AQUÍ



PIEDRAS SAGRADAS

Piedras o berrocales sagrados cargados de energía que han sido cuidadosamente catalogados para facilitar su conocimiento.

MÁS INFORMACIÓN AQUÍ



MUSEOS Y CENTROS DE INTERPRETACIÓN

Existe una amplia red de centros de interpretación y museos en la región. Abordan todo tipo de temáticas, son más de 100 y todos la mar de apetecibles.

MÁS INFORMACIÓN AQUÍ



EXTREMADURA RURAL ES...

EXPERIENCIA

RUTAS, PASEOS Y CICLOTURISMO

Caminar o pedalear por las más de **300 RUTAS** con las que cuenta Extremadura Rural es una opción maravillosa para conocer de primera mano paisajes increíbles y lugares cargados de historia.

MÁS INFORMACIÓN AQUÍ



Pero si lo que te gusta es conducir, te invitamos a recorrer la **RED DE CARRETERAS PAISAJÍSTICAS**. Naturaleza, gastronomía, cultura y alojamientos de calidad. **¿Nos ponemos en marcha?**

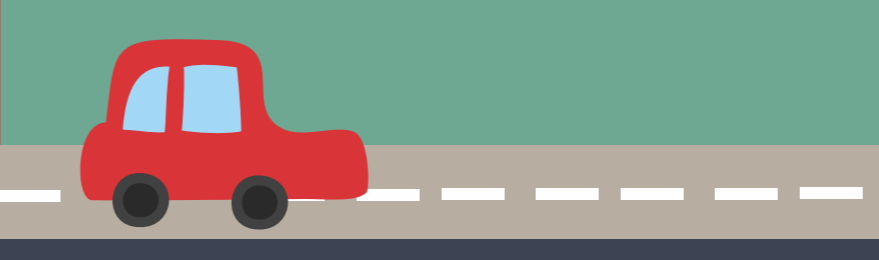

TURISMO ACTIVO

Si te gusta el turismo de aventura, las rutas BTT, el piragüismo... asímate y descubre todo tipo de actividades para disfrutar al aire libre de la naturaleza.

MÁS INFORMACIÓN AQUÍ



ZONAS DE BAÑO

Aquí encontrarás toda la información acerca de las excelentes zonas de baño y sus características



BALNEARIOS

¿Sabías que...? Extremadura cuenta con **6 BALNEARIOS**. Descubre dónde están y todos sus servicios.

MÁS INFORMACIÓN AQUÍ

